

講習概要

講習内容	●各講師による管楽器（トランペット・トロンボーン）のレッスン（45分間×4回の個人レッスン） ●アンサンブル練習 ●講師と受講生によるセミナーコンサート
レッスン場	トランペット・トロンボーンともに「紋別生涯学習センター」 （セミナーコンサートは、紋別市民会館大ホールで行います。）
受講料	【北海道外方面】（航空機：羽田空港～紋別空港利用の場合） ●トランペット・トロンボーン各部門 〈セミナー参加料 60,000円〉 〈東京羽田・紋別往復航空運賃、滞在期間中の宿泊費、朝食代、その他 123,500円〉 合計183,500円 ただし、宿泊形態がシングルの場合の金額となります。 宿泊形態がツインの場合は、往復航空運賃を含めマイナス5,500円となります。 【北海道内方面】（航空機を利用しない場合） ●トランペット・トロンボーン各部門 〈セミナー参加料 60,000円〉 〈滞在期間中の宿泊費、朝食代、その他 78,500円〉 合計138,500円 ただし、宿泊形態がシングルの場合の金額となります。 宿泊形態がツインの場合は、マイナス5,500円となります。 キャンセルの場合、旅行代金に20%（8日前まで）から100%（当日）の取消料がかかります。 ※受講料には、昼食代、夕食代は含まれておりません。 ※北海道内方面の受講料には、交通費は含まれておりません。 当市までは自己負担となります。 ※楽器の機内持ち込みについて、ケースの形状により、楽器席を導入するか、手荷物カウンターにて受託手荷物として預けなければなりません。 楽器席は、往復23,000円で用意しておりますので、申し込み時に、別途申し込みください。
申込先	オホーツク紋別音楽セミナー実行委員会に、お申し込みください TEL 0158-24-2416 FAX 0158-23-5603 メールアドレス：shakaikyouiku@city.mombetsu.lg.jp
申込受付	5月8日（月）～6月23日（金） 定員：トランペット・トロンボーン各10人 ※定員になり次第締切らせていただきますのでご了承ください。
宿泊場所	紋別プリンスホテル 〒094-0004 北海道紋別市本町7丁目3-26 TEL:0158-23-5411 ※部屋割りに関しては、事務局に一任させていただきますのでご了承ください。
その他	※宿泊ホテルからレッスン会場の移動は貸切バスを利用します。 ※宿泊ホテル内では楽器の音出しは出来ません。 ※受講申込者には後日事務局より関係書類を送付致します。 ※新型コロナウイルスの感染拡大状況により、開催を中止する場合があります。

●お申込み・お問い合わせ●

オホーツク紋別音楽セミナー実行委員会

〒094-0006 紋別市潮見町1丁目4-3 紋別市民会館内
TEL.0158-24-2416 FAX.0158-23-5603

※都合により内容が変更される場合がありますので予めご了承ください。

【管楽器部門】トランペット・トロンボーン

Okhotsk Mombetsu music seminar 2023

開催趣旨

国内を代表するクラシックの音楽家を講師に招き、その門下生やクラシック音楽を志す学生など、音楽を学びたい多くの練習生が集い学びあえる「オホーツク紋別音楽セミナー」を開催いたします。

私たちが息づくこのオホーツク紋別の地をやすらぎや生きがいを感じる場として育てていくことが大切であると考えています。地域の人々が国際コンクールでの活躍や将来を担う若き演奏家を育てることが地域文化の刺激になり、又優れた音楽にふれることを求めて同好の多くの人々が集い「人」「物」「情報」の交流が盛んになることにより、地域の発展や街づくりに結びついて行くものと期待するものです。

音楽を通じて「オホーツクを文化の薫り高い地域に」を合言葉にオホーツク紋別の人々が心豊かな音楽になれ親しみ、優れた音楽家を一緒に育て応援することが我が街の誇りとなるような街づくりを目指します。

- 主 催／紋別市教育委員会
- 主 管／オホーツク紋別音楽セミナー実行委員会
- 後 援／紋別市・一般財団法人北海道公立学校教職員互助会
- 協 力／株式会社 紋別観光振興公社

開催場所【セミナー会場】

紋別市民会館

〒094-0006
紋別市潮見町1丁目4番3号
TEL.0158-24-2416

紋別生涯学習センター

〒094-0023
紋別市元紋別140番地の1
TEL.0158-23-2474



過去の様子や最新の情報が
QRコードからご覧になれます。

セミナーホームページ <http://omms.info/>

【オホーツク紋別音楽セミナー 2023】

【管楽器部門】8/7（月）～8/12（土）

受講生募集のご案内

【申込期間】5/8（月）～6/23（金）

Okhotsk Mombetsu music seminar 2023

■講師プロフィール ※都合により講師に変更がある場合がありますので予めご了承ください。

《管楽器部門》講師陣



■トランペット(ディレクター)
杉木 章夫 Mineo Sugiki
東京藝術大学名誉教授/
愛知県立芸術大学非常勤講師

東京藝術大学、パリ国立高等音楽院卒業。
国立リヨン管弦楽団(1973~1975)、札幌交響楽団(1975~1986)、水戸室内管弦楽団(1994~2008)、サイトウキネンオーケストラ(1994~2003)、現在紀尾井ホール室内管弦楽団桂冠演奏家、PMF組織委員会評議員、日本演奏連盟専務理事、日本トランペット協会会長。

■トランペット
佐藤 友紀 Tomonori Sato
東京交響楽団首席奏者/
東京藝術大学音楽学部、洗足学園音楽大学非常勤講師

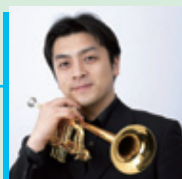

東京藝術大学卒業。第16回日本管打楽器コンクール第1位。第69回、第72回日本音楽コンクール第2位。第2回リエクサ国際トランペットコンクール入選。第6回フィリップ・ジョーンズ国際コンクールトランペット部門第3位。シエナ・ウインド・オーケストラ客員契約団員。ARK BRASSコアメンバー、BachArtistsJapan匠メンバー、日本トランペット協会常任理事。

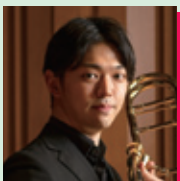

■トロンボーン
青木 昂 Kou Aoki
国立音楽大学/昭和音楽大学/洗足学園音楽大学/各非常勤講師

東京都羽村市出身。2014年に国立音楽大学を卒業。卒業時に矢田部賞を受賞。在学中の2013年に東京都交響楽団に入団。2018年まで1番、2番トロンボーン奏者を務め、東京メトロポリタン・トロンボーン・カルテットのメンバーとしても活躍。2019年に読売日本交響楽団に首席奏者として移籍。トロンボーンを小田桐寛之、箱山芳樹、池上巨、下島昌史の各氏に師事。スライドジャパン、Bachbone Japan、ARK BRASS、読売日本交響楽団トロンボーンカルテット、各メンバー。

■トロンボーン
山下 友輔 Yuusuke Yamashita
札幌交響楽団首席奏者/札幌大谷大学非常勤講師/
北海道教育大学非常勤講師

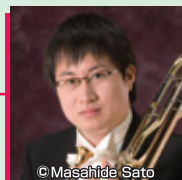

鹿児島県出身。東京芸術大学音楽学部卒業。卒業時に同声会賞を受賞。東京音楽コンクール入選。これまでに原尚二、伊藤清、古賀慎治の各氏に師事。北海道トロンボーン協会会長。

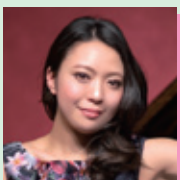

■ピアノ
下田 望 Nozomi Shimoda

広島県生まれ。東京藝術大学音楽学部卒業。
大学在学中よりNHK-FMリサイタルに伴奏者として出演するなど、室内楽や伴奏活動を開始。現在は、音楽セミナーの公式伴奏者や室内楽奏者等、多方面で活躍している。
現在、東京藝術大学音楽学部管打楽器科演奏研究員(伴奏助手)。

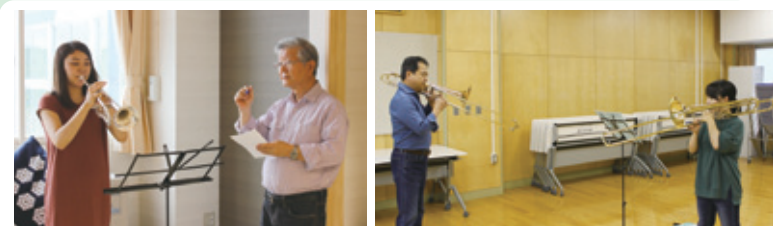

《受講者の声》

・初めての参加で不安もありましたが、紋別市のスタッフの方が練習に集中できる環境をつくって下さったので、先生方や受講者の方ととても充実した時間を過ごすことができました。

・練習環境も良く、過ごし易く非常に良かったです。

・2回目の参加でしたが、今回じっくり自分と向き合える貴重な時間となりました。先生方のお話を聞いたり、同年代の奏者と時間を共有することができ、非常に刺激を受けました。さらなるレベルアップのためセミナーをきっかけに練習を重ねていきたいと思えます。

・本当に勉強になるセミナーとなりました。とても充実した環境で練習でき、有意義な時間でした。

(日程表)

月日	内 容
8月 7日(月)	羽田空港10:45発~紋別空港12:30着 ホテル到着後 昼食(弁当) 14:00~ オリエンテーション 15:30~18:00 楽器別全体練習 18:30~20:30 バーベキューパーティー
8月 8日(火)	9:30~19:30 レッスン・個人練習 アンサンブル
8月 9日(水)	9:30~19:30 レッスン・個人練習 アンサンブル
8月10日(木)	9:30~19:30 レッスン・個人練習 アンサンブル
8月11日(金)	9:30~ ソロ演奏 13:30~16:30 セミナーコンサート リハーサル 18:00~20:00 セミナーコンサート 20:30~22:00 交流会
8月12日(土)	9:00~ 紋別市内観光 紋別空港13:00発~羽田空港14:55着

※内容は変更する場合があります。

涼しい紋別に行こう!

紋別市は、北海道オホーツク海沿岸の中央に位置し、8月の平均気温は23℃前後と首都圏より10℃ほど低く、爽やかな海風により冷涼で快適な気候です。
海と山に囲まれているため、美味しい空気と、新鮮な海の幸、山の幸が豊富に味わえます。

アクセスガイド

各地域までの所要時間と交通手段

●ACCESS

マイカー
紋別~各都市までの距離&所要時間(乗用車で移動した場合)

稚内	網走	帯広	旭川	札幌
214km	116km	238km	142km	274km
3時間48分	2時間08分	4時間15分	2時間19分	3時間53分

バス
運行回数や発着時間は季節などにより変わります。

- 路線バス(紋別~遠軽) 北紋バス ☎0158-24-2165
- 都市間バス(紋別~旭川~札幌) 道北バス ☎0158-24-8234

旭川~紋別	札幌~紋別	遠軽~紋別
約3時間	約5時間	約1時間

エアライン
運行回数や発着時間は季節などにより変わることがあります。

- ANA(全日空) 紋別空港~羽田空港(東京) 所要時間 約2時間
- 空港連絡バス 紋別空港~紋別市街(バスターミナル) 所要時間 約15分

・「流水砕氷船・ガリンコ号Ⅲ」

「日本で唯一流水がぐるオホーツク海」
冬は流水を大きなドリルで砕きながら進み夏は手ぶらで来て楽しめる、フィッシングクルーズが体験できます。

・「北海道立オホーツク流水科学センター GIZA」

一年中、本物の流水が見られる科学館で、流水のある-2.0℃の体験室や、流水の使者クリオネが約1000匹以上いる「クリオネハウス」は圧巻です。

・「北海道立オホーツク流水公園」

「試みて進化する公園」をキャッチコピーに、「あおぞら交流館」・「海と大地の遊び場」など利用者に合わせた各施設があり、行楽期にも様々な催しが開催されます。

・「ゴマちゃんランド・オホーツクとっかりセンター」

野生のアザラシを保護し、自然復帰へのトレーニングなど行う施設です。
1日5回のフィーディングタイムでは、アザラシに触れることができます。